

*Énigme n°7*

Je suis fait de losanges. Mes voisins sont un rectangle et un cercle. Nous dépendons tous les trois du même organisme. Depuis le début des années 1970, nous contribuons à ce que les Nazairiens se portent bien. Notre rue est celle d'une sportive.

**Qui suis-je ?**

# LA SÉCURITÉ SOCIALE VA CONSTRUIRE DANS LE GRAND-MARAIS UN IMPORTANT IMMEUBLE ADMINISTRATIF

*Début des travaux : fin 1964*

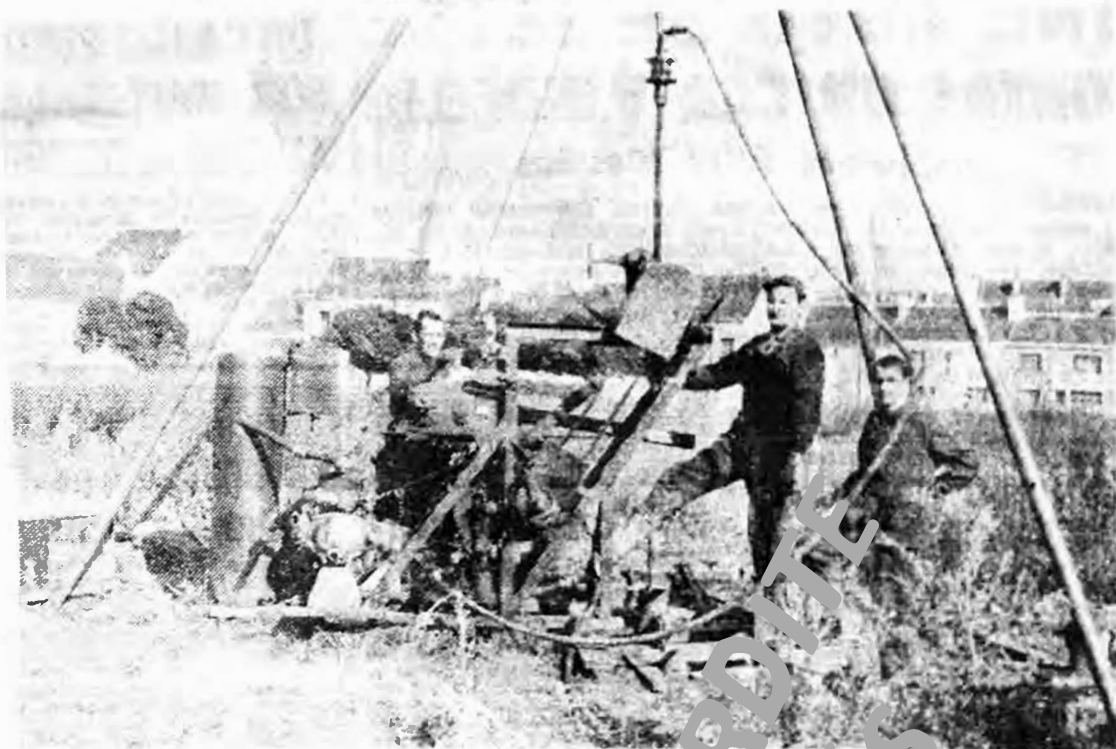

*Pour l'instant, les travaux n'en sont rendus qu'aux sondages dont les résultats seront déterminants pour l'architecture.*

**NON !** cette équipe d'ouvriers qui opère dans le Grand Morais, à l'angle du boulevard Suzonne-Lenglen et de la rue Coulon ne recherche pas une nappe de pétrole.

Elle effectue plus simplement des travaux de sondage dans ce terrain que vient d'acquérir la Caisse Primaire de Sécurité Sociale pour la construction d'un immeuble administratif fort important répondant pleinement aux besoins de la population nazairienne et du personnel de la dite Caisse logé actuellement trop à l'étroit.

De ces travaux, destinés à l'analyse du sous-sol et à situer le rocher, dépendra l'architecture du futur bâtiment. C'est pourquoi, à ce stade des études préliminaires, l'on ignore encore si la construction sera réalisée en largeur ou en hauteur.

Une chose est certaine : à la fin de l'année prochaine, après que l'avant-projet puis le projet définitif lui-même auront été ratifiés par les services supérieurs intéressés, les travaux démarqueront.

## **Dans une ancienne clinique...**

Cet immeuble permettra de donner aux services une meilleure articulation que celle fonctionnant actuellement à la « Coisse » de la rue du Cdt-Gâte, où la répartition des locaux a été pourta établie en fonction des possibilités.

La « Coisse » est en effet « logée » dans une clinique chirurgicale de l'ancien hôpital, construite avant la guerre avec l'aide financière de la Ville. A la déclaration des hostilités, les travaux, bien que très avancés, n'étaient pas encore terminés. Les Allemands l'occupe-

rent cependant, allant jusqu'à installer sur le toit une batterie de D.C.A. Après la Libération, l'immeuble fut entièrement réparé avant d'être cédé par l'Administration hospitalière à la Sécurité Sociale qui en a, depuis, la jouissance.





*Énigme n°7*

**Question d'observation** : combien de formes en losanges compte la façade ?